

## L'occupation prend encore plus de terres à des familles palestiniennes pour construire une nouvelle colonie

26th octobre 2016 [L'occupation prend encore plus de terres à des familles palestiniennes pour construire une nouvelle colonie](#) 2016-10-26T23:00:54+00:00 Actualité

SHARE    ...

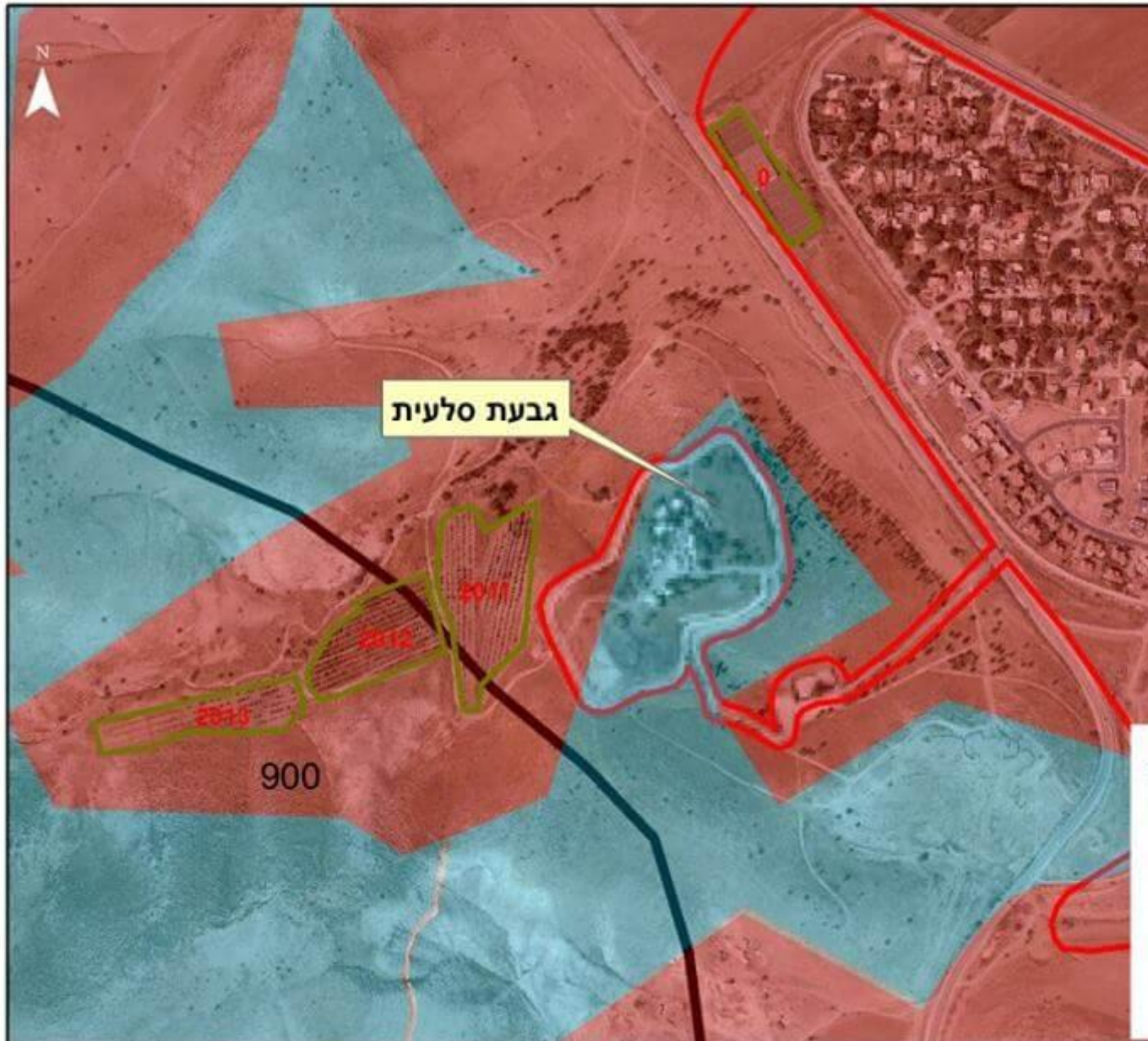

תצלום אוויר: אוקטובר 2015

Dans le nord de la Vallée du Jourdain, dans la région de Tubas, les colons illégaux ont commencé à confisquer encore plus de terres qui appartiennent à la famille Al Fouqa. La

plus grande partie des membres de cette famille sont réfugiés en Jordanie et ne sont pas autorisés à revenir en Cisjordanie , même pour une simple visite.

Ceux qui restent vivent près de Tubas à 20 km de leurs terres ou au village de Ein Al-Berda quatre kilomètres plus loin.



En

1968, la famille Al Fouka possédait environ 200 dunams (20 ha ) Cette terre leur fut confisquée pour construire la colonie de Mkhola , la première colonie établie dans la vallée du Jourdain. Maintenant, ils sont devant l'expropriation éventuelle de toutes leurs terres, cela a commencé par la prise de 30 dunams environ pour la construction des premiers bâtiments de la colonie de Sala'eet qui prévoit de s'étendre encore !

Depuis 2003, la colonie de Sala'eet était un « avant poste ». Maintenant les constructions augmentent avec les avantages accordés aux colonies « légitimes » et définitives.

Nous avons recommandé à la famille Al-Fouqa d'engager des poursuites légales contre le vol de leurs terres afin de les récupérer.



Pour

justifier ce vol, auprès des fermiers palestiniens, les israéliens ont invoqué leurs propres lois qui soutiennent les colons et ont prévenu les Palestiniens qu'ils ne devaient pas s'approcher des terres volées.

Les colons de Mikhola ont établi des conduites d'eau vers la colonie de Sala'eet. Cette eau utilisée par la colonie de Mikhola a été volée au village de Bardala distant de 6km et situé en zone B.

Malgré sa situation en zone B, ce village n'a pas accès à son eau. L'armée a déclaré le centre du village « zone militaire fermée », a construit un puits qui alimente en eau les colonies.

De plus, le village de Bardala est utilisé couramment comme zone d'entraînement militaire et pour cela est fermé aux villageois.

Avec la construction de la colonie de Sala'eet, le nombre total de colonies dans la Vallée du Jourdain s'élève à 38.